



ГИПРОСВЯЗЬ

ОПЫТ МАСШТАБ ПЕРСПЕКТИВА

Публичное акционерное общество «ГИПРОСВЯЗЬ»
Сибирский филиал

Пер. №079 СРО-П-043-06112009

Заказ № МТСС/ЦВО/516-Г

Экз. №

Строительство кабельной волоконно-оптической линии связи
мультисервисной транспортной сети связи МО РФ в направлении:
УС 516-Г - объект 84718, Кемеровская область (шифр объекта
МТСС/ЦВО/516-Г)

ДОКУМЕНТАЦИЯ ПО МЕЖЕВАНИЮ ТЕРРИТОРИИ

Проект межевания территории.

Графическая часть.

МТСС/ЦВО/516-Г-ДПТ-ПМТ1

Том 5



ГИПРОСВЯЗЬ

ОПЫТ МАСШТАБ ПЕРСПЕКТИВА

Публичное акционерное общество «ГИПРОСВЯЗЬ»
Сибирский филиал

Пер. №079 СРО-П-043-06112009

Заказ № МТСС/ЦВО/516-Г

Экз.№

Строительство кабельной волоконно-оптической линии связи
мультисервисной транспортной сети связи МО РФ в направлении:
УС 516-Г - объект 84718, Кемеровская область (шифр объекта
МТСС/ЦВО/516-Г)

ДОКУМЕНТАЦИЯ ПО МЕЖЕВАНИЮ ТЕРРИТОРИИ

Проект межевания территории.
Графическая часть.

МТСС/ЦВО/516-Г-ДПТ-ПМТ1

Том 5

Главный инженер

Главный инженер проекта



П.В. Копалкин

Е.В. Есенков

© Публичное акционерное общество «ГИПРОСВЯЗЬ»

Обозначение	Наименование	Примечание
МТСС/ЦВО/516-Г-ДПТ-ПМТ-С	Содержание тома 5	2
МТСС/ЦВО/516-Г-ДПТ-СП	Состав проектной документации	3
МТСС/ЦВО/516-Г-ДПТ-ПМТ1-Г	Чертеж межевания территории	4

Согласовано	

Инв. № подл.	Подп. и дата	Взам. инв. №	

Изм.	Кол.уч	Лист	№ док	Подп.	Дата	МТСС /ЦВО/516-Г-ДПТ-ПМТ1-С			
Разраб.	Семенова			<i>Семенова</i>	22.08	Содержание тома 5	Стадия	Лист	Листов
Проверил	Пикунов			<i>Пикунов</i>	22.08		П		1
Н.контр.	Пикунов			<i>Пикунов</i>	22.08		Сибирский филиал ПАО "ГИПРОСВЯЗЬ"		

Номер тома	Обозначение	Наименование	Примечание
1	МТСС/ЦВО/516-Г-ДПТ-ППТ1	Проект планировки территории. Графическая часть	
2	МТСС/ЦВО/516-Г-ДПТ-ППТ2	Проект планировки территории. Положение о размещении линейных объектов	
3	МТСС/ЦВО/516-Г-ДПТ-ППТ3	Материалы по обоснованию проекта планировки территории. Графическая часть	
4	МТСС/ЦВО/516-Г-ДПТ-ППТ4	Материалы по обоснованию проекта планировки территории. Пояснительная записка	
5	МТСС/ЦВО/516-Г-ДПТ-ПМТ1	Проект межевания территории. Графическая часть	
6	МТСС/ЦВО/516-Г-ДПТ-ПМТ2	Проект межевания территории. Текстовая часть	
7	МТСС/ЦВО/516-Г-ДПТ-ПМТ3	Материалы по обоснованию проекта межевания территории	

Согласовано

Взам. инв. №

Подп. и дата

Инв. № подл.

--	--	--	--	--	--

МТСС/ЦВО/516-Г-ДПТ-СП					
Изм.	Кол.уч	Лист	№ док	Подп.	Дата
Разраб.	Семенова			<i>Семенова</i>	22.08
Проверил	Пикунов			<i>Пикунов</i>	22.08
Н.контр.	Пикунов			<i>Пикунов</i>	22.08
Состав документации по планировке территории					
Стадия			Лист		Листов
П					1
Сибирский филиал ПАО "ГИПРОСВЯЗЬ"					

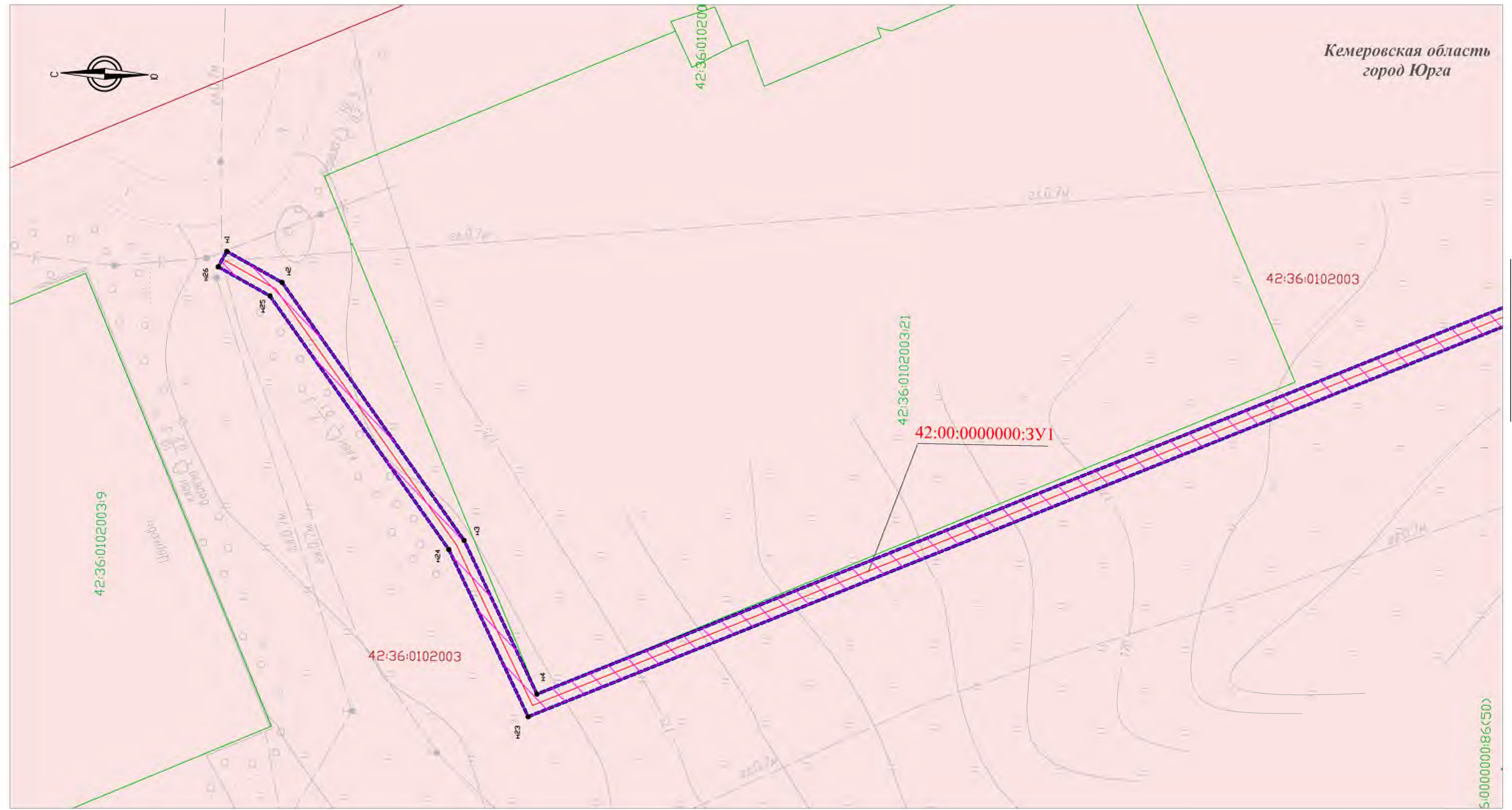

Линия сводки с ЛИСТОМ 2

Условные обозначения

Положение о планировке территории

- устанавливаемые красные линии
- проектируемая кабельная волоконно-оптическая линия связи
- границы зоны планируемого размещения объекта капитального строительства федерального значения

Границы

- граница кадастрового квартала
- 42:36:0102003** - кадастровый номер квартала
- граница населенных пунктов
- граница существующих земельных участков, учтенных в Едином государственном реестре недвижимости
- 42:36:0102003:21** - кадастровый номер земельных участков, учтенных в Едином государственном реестре недвижимости
- граница образуемых земельных участков
- 42:00:0000000:3У1** - обозначение образуемых земельных участков
- продолжение трассы методом ГНБ (горизонтально направленное бурение)

Категории земель

- земли населенных пунктов
- земли сельскохозяйственного назначения
- земли водного фонда
- земли промышленности, энергетики, транспорта, связи, радиовещания, телевидения, информатики, земли для обеспечения космической деятельности, земли обороны, безопасности и земли иного специального назначения

Схема расположения листов

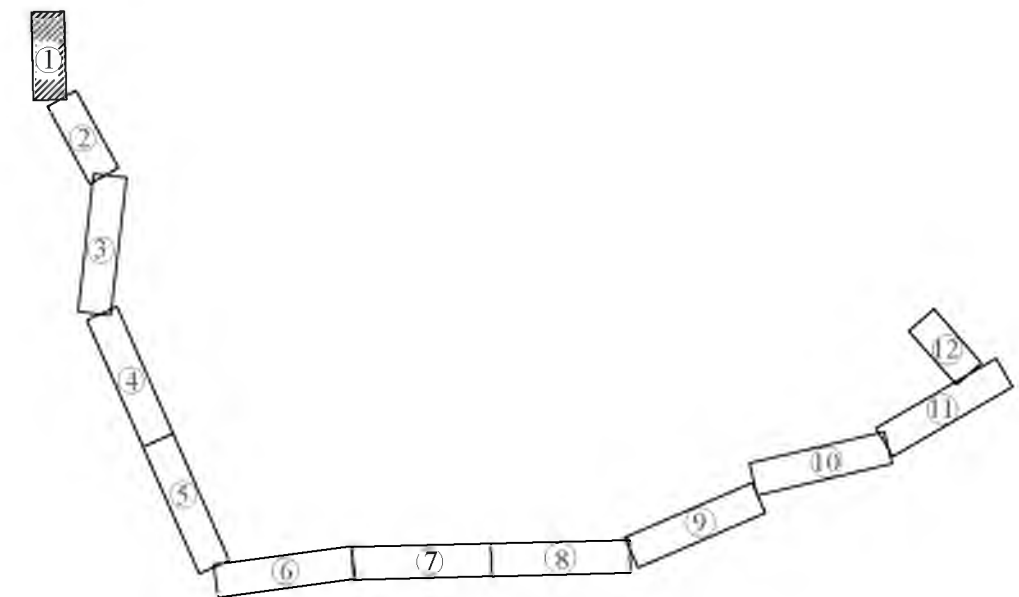

М 1:1000

						МТСС/ЦВО/516-Г-ДПТ-ПМТ1-Г					
						Строительство кабельной волоконно-оптической линии связи мультисервисной транспортной сети связи МО РФ в направлении: УС 516-Г-объект 84718, Кемеровская область					
Изм.	Кол.уч	Лист	Недок	Подп.	Дата	Проект межевания территории			Стадия	Лист	Листов
Разраб.		Семенова		Есенков	22.08				Р	1	12
Н.контр		Пикунов			22.08	Чертеж межевания территории			Сибирский филиал ПАО "ГИПРОСВЯЗЬ"		

Кемеровская область
город Юрга

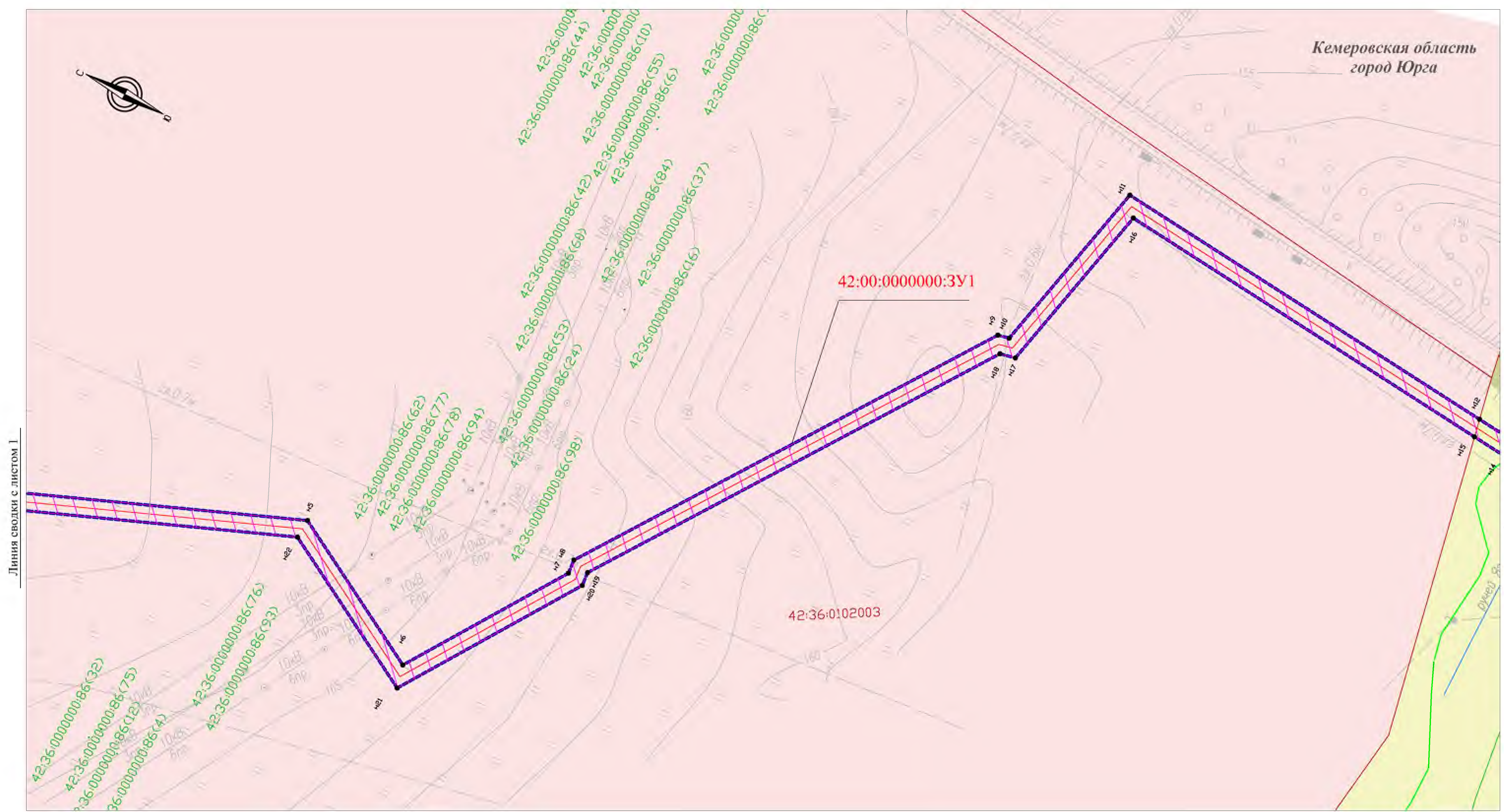

- Условные обозначения**
- Положение и планировки территории**
- устанавливаемые красные линии
 - проектируемая кабельная волоконно-оптическая линия связи
 - границы зоны планируемого размещения объекта капитального строительства федерального значения
- Границы**
- 42:36:0102003 - граница кадастрового квартала
 - кадастровый номер квартала
 - граница населенных пунктов
 - граница существующих земельных участков, учтенных в Едином государственном реестре недвижимости
 - 42:36:0102003:21 - кадастровый номер земельных участков, учтенных в Едином государственном реестре недвижимости
 - граница образуемых земельных участков
 - 42:00:0000000:3У1 - обозначение образуемых земельных участков
 - проложение трассы методом ГНБ (горизонтально направленное бурение)

- Категории земель**
- земли населенных пунктов
 - земли сельскохозяйственного назначения
 - земли водного фонда
 - земли промышленности, энергетики, транспорта, связи, радиовещания, телевидения, информатики, земли для обеспечения космической деятельности, земли обороны, безопасности и земли иного специального назначения

Схема расположения листов

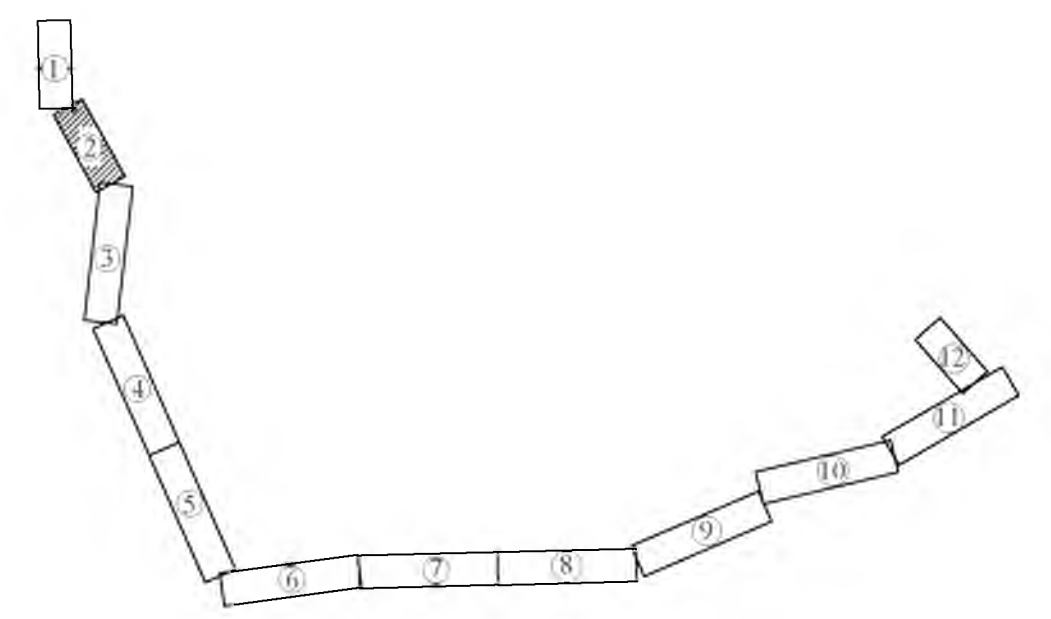

Линия сводки с листом 1

Линия сводки с листом 3

М 1:1000

Изм.	Кол.уч	Лист	Недок	Подп.	Дата

МТСС/ЦВО/516-Г-ДПТ-ПМТ1-Г

Лист
2



Линия сводки с листом 2

Линия сводки с листом 4

Условные обозначения

Положение о планировке территории

- устанавливаемые красные линии
- проектируемая кабельная волоконно-оптическая линия связи
- границы зоны планируемого размещения объекта капитального строительства федерального значения

Границы

- 42:36:0102003 - граница кадастрового квартала
- 42:36:0102003:21 - кадастровый номер земельных участков, учтенных в Едином государственном реестре недвижимости
- 42:00:0000000:3У1 - обозначение образуемых земельных участков

Категории земель

- земли населенных пунктов
- земли сельскохозяйственного назначения
- земли водного фонда
- земли промышленности, энергетики, транспорта, связи, радиовещания, телевидения, информатики, земли для обеспечения космической деятельности, земли обороны, безопасности и земли иного специального назначения



Изм.	Кол.уч	Лист	№док	Подп.	Дата

МТСС/ЦВО/516-Г-ДПТ-ПМТ1-Г

М 1:1000

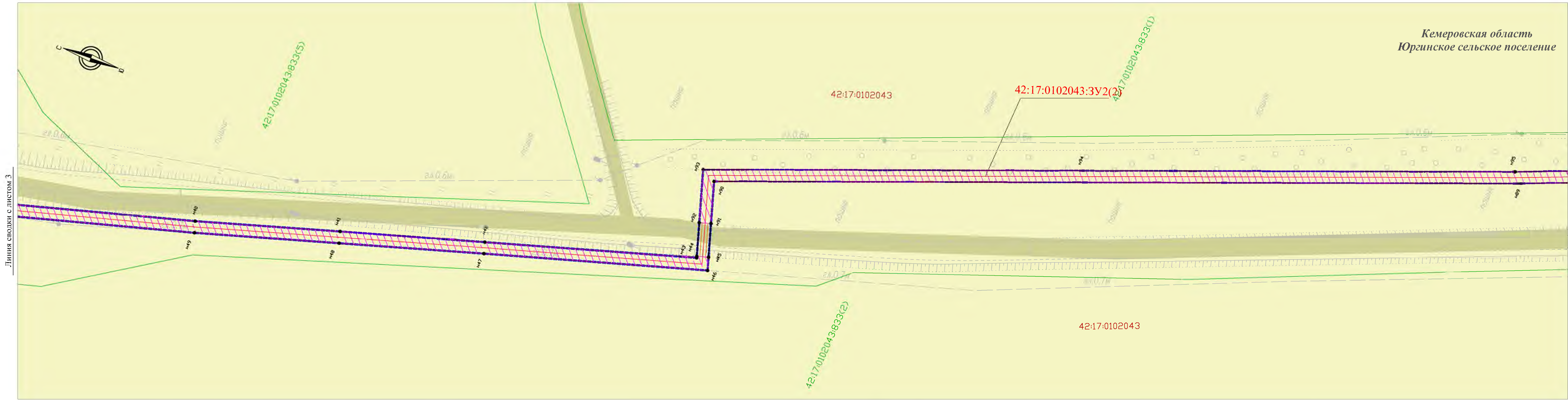

Линия сводки с листом 3

Линия сводки с листом 5

Условные обозначения

Положение о планировке территории

- устанавливаемые красные линии
- проектируемая кабельная волоконно-оптическая линия связи
- границы зоны планируемого размещения объекта капитального строительства федерального значения

Границы

- 42:36:0102003 - граница кадастрового квартала
- 42:36:0102003 - кадастровый номер квартала
- 42:36:0102003:21 - граница населенных пунктов
- 42:36:0102003:21 - граница существующих земельных участков, учтенных в Едином государственном реестре недвижимости
- 42:36:0102003:21 - кадастровый номер земельных участков, учтенных в Едином государственном реестре недвижимости
- 42:00:0000000:3У1 - граница образуемых земельных участков
- 42:00:0000000:3У1 - обозначение образуемых земельных участков
- продолжение трассы методом ГНБ (горизонтально направленное бурение)

Категории земель

- земли населенных пунктов
- земли сельскохозяйственного назначения
- земли водного фонда
- земли промышленности, энергетики, транспорта, связи, радиовещания, телевидения, информатики, земли для обеспечения космической деятельности, земли обороны, безопасности и земли иного специального назначения

Схема расположения листов

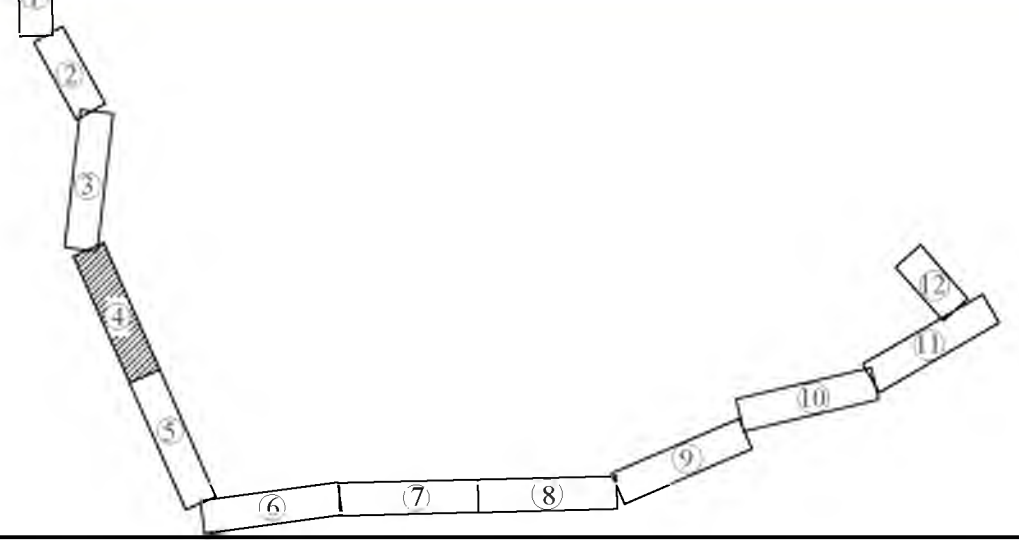

М 1:1000

Изм.	Кол.уч	Лист	№док	Подп.	Дата

МТСС/ЦВО/516-Г-ДПТ-ПМТ1-Г

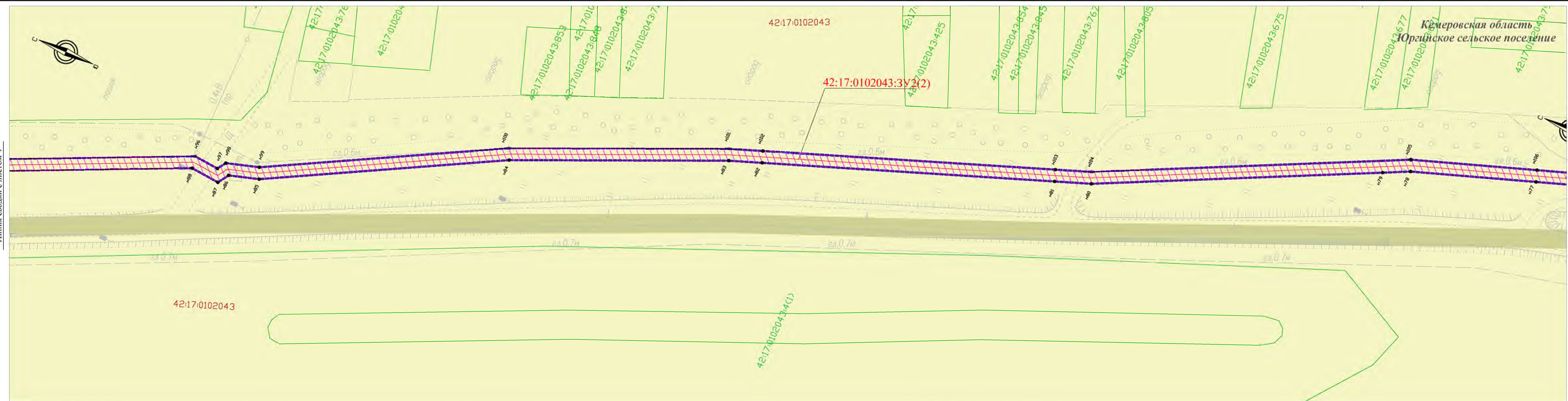

Условные обозначения

Положение о планировке территории

- устанавливаемые красные линии
- проектируемая кабельная волоконно-оптическая линия связи
- границы зоны планируемого размещения объекта капитального строительства федерального значения

Границы

- 42:36:0102003 - границы кадастрового квартала
- 42:36:0102003:21 - кадастровый номер квартала
- 42:00:0000000:3У1 - границы населенных пунктов
- 42:00:0000000:3У1 - граница существующих земельных участков, учтенных в Едином государственном реестре недвижимости
- 42:00:0000000:3У1 - кадастровый номер земельных участков, учтенных в Едином государственном реестре недвижимости
- 42:00:0000000:3У1 - границы образуемых земельных участков
- 42:00:0000000:3У1 - обозначение образуемых земельных участков
- 42:00:0000000:3У1 - продолжение трассы методом ГНБ (горизонтально направленные бурение)

Категории земель

- земли населенных пунктов
- земли сельскохозяйственного назначения
- земли подного фонда
- земли промышленности, энергетики, транспорта, связи, радиовещания, телевидения, информатики, земли для обеспечения космической деятельности, земли обороны, безопасности и земли иного специального назначения

Схема расположения листов

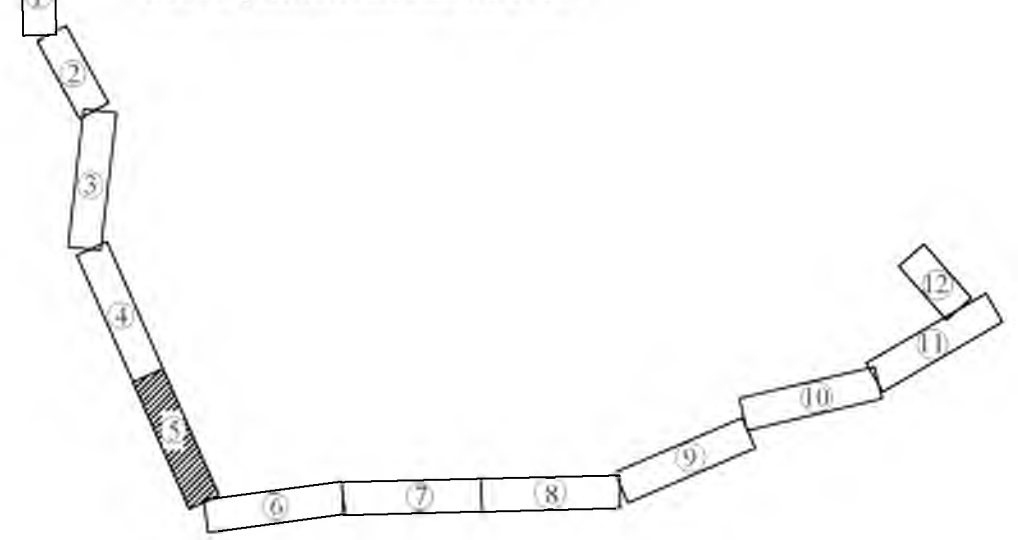

Изм.	Кол.уч	Лист	Недок	Подп.	Дата

МТСС/ЦВО/516-Г-ДПТ-ПМТ1-Г

М 1:1000

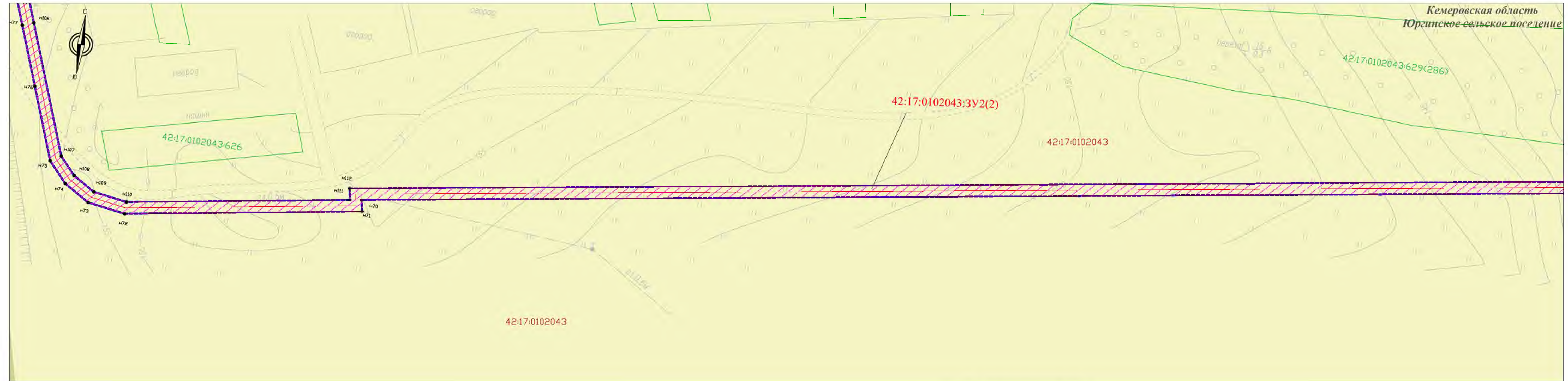

Линия сводки с листом 7

Условные обозначения

Положение о планировке территории

- устанавливаемые красные линии
- проектируемая кабельная волоконно-оптическая линия связи
- границы зоны планируемого размещения объекта капитального строительства федерального значения

Границы

- 42:36:0102003 - граница кадастрового квартала
- 42:36:0102003:21 - кадастровый номер земельных участков, учтенных в Едином государственном реестре недвижимости
- 42:00:0000000:3У1 - обозначение образуемых земельных участков

Категории земель

- земли населенных пунктов
- земли сельскохозяйственного назначения
- земли водного фонда
- земли промышленности, энергетики, транспорта, связи, радиовещания, телевидения, информатики, земли для обеспечения космической деятельности, земли обороны, безопасности и земли иного специального назначения

Схема расположения листов

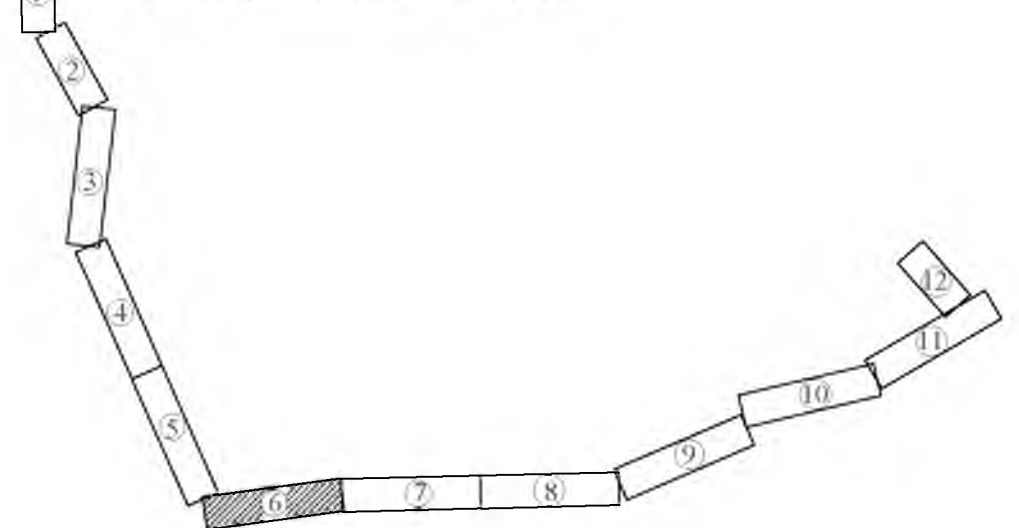

Изм.	Кол.уч	Лист	№док	Подп.	Дата

МТСС/ЦВО/516-Г-ДПТ-ПМТ1-Г

М 1:1000

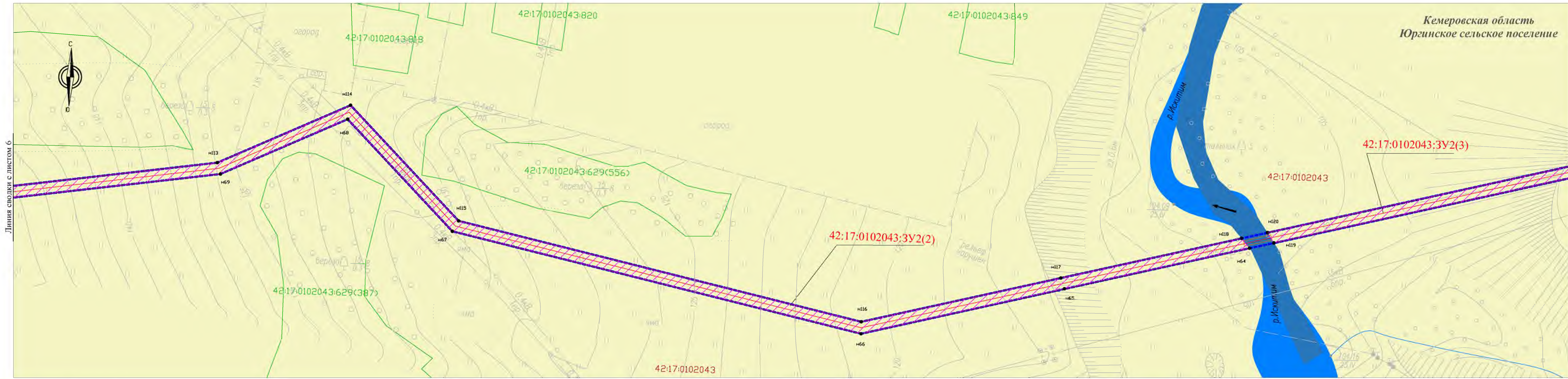

Линия сводки с листом 6

Линия сводки с листом 8

Условные обозначения

Положение о планировке территории

- устанавливаемые красные линии
- проектируемая кабельная волоконно-оптическая линия связи
- границы зоны планируемого размещения объекта капитального строительства федерального значения

- Границы**
- 42:36:0102003 - граница кадастрового квартала
 - 42:36:0102003:21 - кадастровый номер квартала
 - 42:36:0102003:21 - граница населенных пунктов
 - 42:36:0102003:21 - граница существующих земельных участков, учтенных в Едином государственном реестре недвижимости
 - 42:36:0102003:21 - кадастровый номер земельных участков, учтенных в Едином государственном реестре недвижимости
 - 42:00:0000000:3У1 - граница образуемых земельных участков
 - 42:00:0000000:3У1 - обозначение образуемых земельных участков
 - 42:00:0000000:3У1 - проложение трассы методом ГНБ (горизонтально направленные бурение)

- Категория земель**
- земли населенных пунктов
 - земли сельскохозяйственного назначения
 - земли водного фонда
 - земли промышленности, энергетики, транспорта, связи, радиовещания, телевидения, информатики, земли для обеспечения космической деятельности, земли обороны, безопасности и земли иного специального назначения

Схема расположения листов

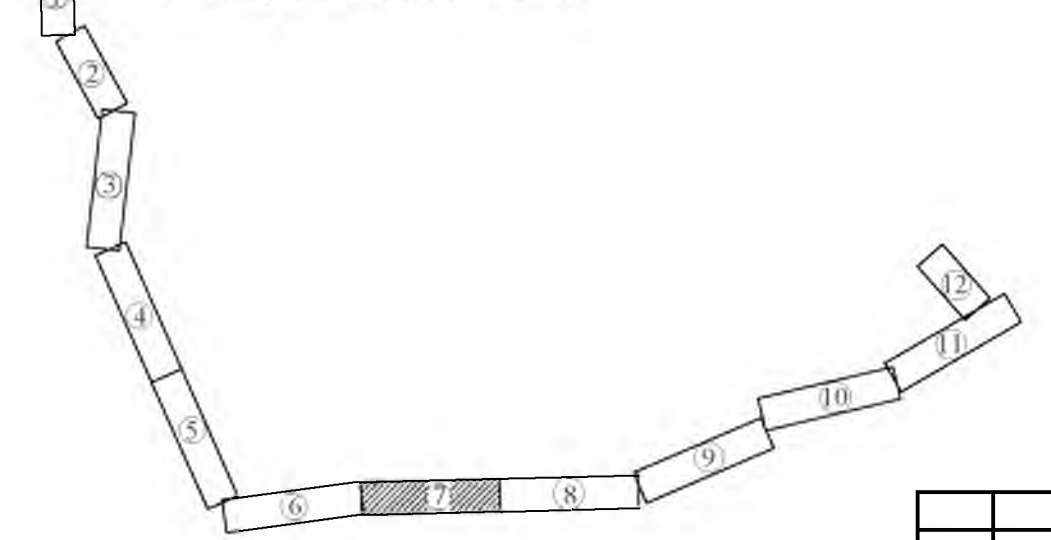

Изм.	Кол.уч	Лист	№док	Подп.	Дата

МТСС/ЦВО/516-Г-ДПТ-ПМТ1-Г

М 1:1000

Лист

7

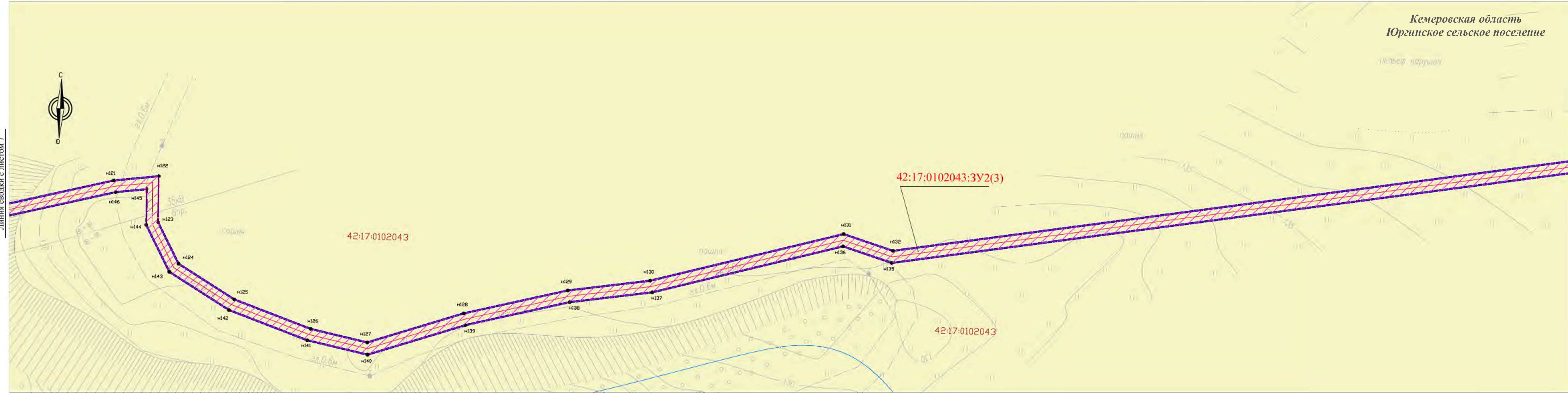

Условные обозначения

Положение о планировке территории

- устанавливаемые красные линии
- проектируемая кабельная волоконно-оптическая линия связи
- границы зоны планируемого размещения объекта капитального строительства федерального значения

Границы

- граница кадастрового квартала
- 42:36:0102003** - кадастровый номер квартала
- граница населенных пунктов
- граница существующих земельных участков, учтенных в Едином государственном реестре недвижимости
- 42:36:0102003:21** - кадастровый номер земельных участков, учтенных в Едином государственном реестре недвижимости
- граница образуемых земельных участков
- 42:00:0000000:3У1** - обозначение образуемых земельных участков
- продолжение трассы методом ГНБ (горизонтально направленное бурение)

Категории земель

- земли населенных пунктов
- земли сельскохозяйственного назначения
- земли водного фонда
- земли промышленности, энергетики, транспорта, связи, радиовещания, телевидения, информатики, земли для обеспечения космической деятельности, земли обороны, безопасности и земли иного специального назначения

Схема расположения листов

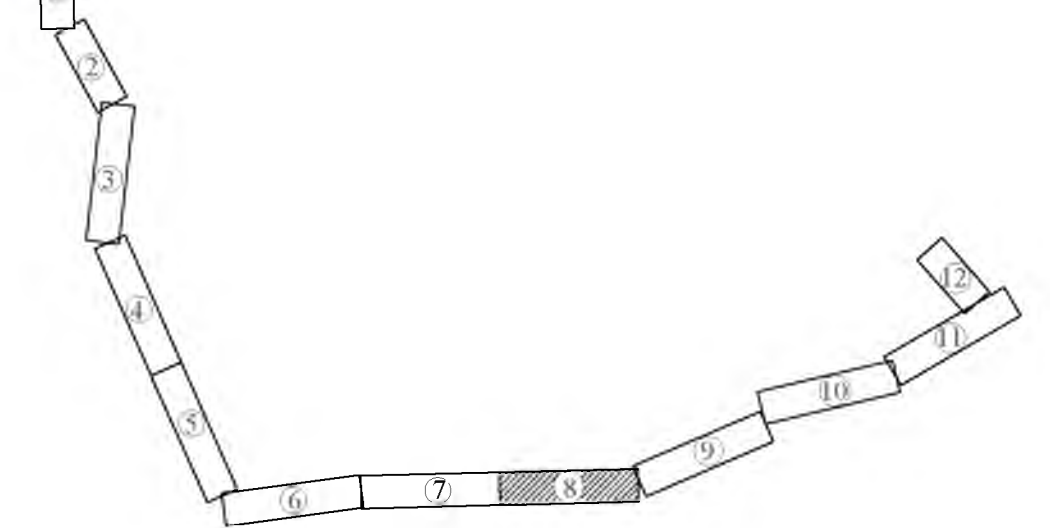

Изм.	Кол.уч	Лист	№док	Подп.	Дата

МТСС/ЦВО/516-Г-ДПТ-ПМТ1-Г

М 1:1000

Кемеровская область
Юргинское сельское поселение

Кемеровская область
Новоромановское сельское поселение

Линия сводки с листом 8

Линия сводки с листом 10

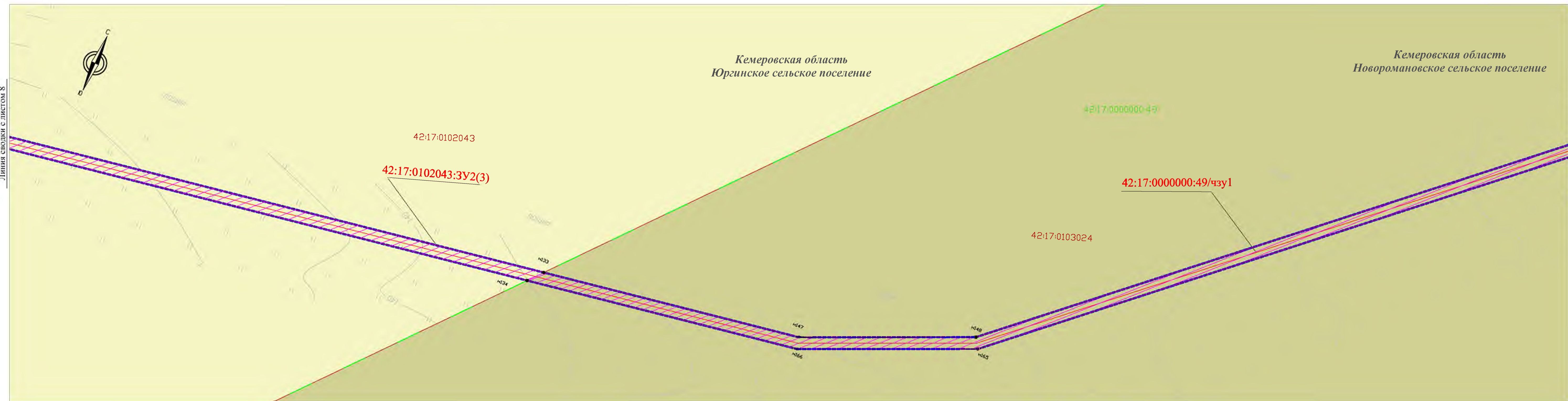

Условные обозначения

Положение о планировке территории

- устанавливаемые красные линии
- проектируемая кабельная волоконно-оптическая линия связи
- границы зоны планируемого размещения объекта капитального строительства федерального значения

Границы

- граница кадастрового квартала
- кадастровый номер квартала
- граница населенных пунктов
- граница существующих земельных участков, учтенных в Едином государственном реестре недвижимости
- кадастровый номер земельных участков, учтенных в Едином государственном реестре недвижимости
- граница образуемых земельных участков
- обозначение образуемых земельных участков
- положение трассы методом ГНБ (горизонтально направленное бурение)

Категории земель

- земли населенных пунктов
- земли сельскохозяйственного назначения
- земли водного фонда
- земли промышленности, энергетики, транспорта, связи, радиовещания, телевидения, информатики, земли для обеспечения космической деятельности, земли обороны, безопасности и земли иного специального назначения

Схема расположения листов



М 1:1000

Изм.	Кол.уч	Лист	Недок	Подп.	Дата

МТСС/ЦВО/516-Г-ДПТ-ПМТ1-Г

Линия сводки с листом 9

Линия сводки с листом 11



42:17:0000000:49/чзу1

Кемеровская область
Новоромановское сельское поселение

Кемеровская область
город Юрга

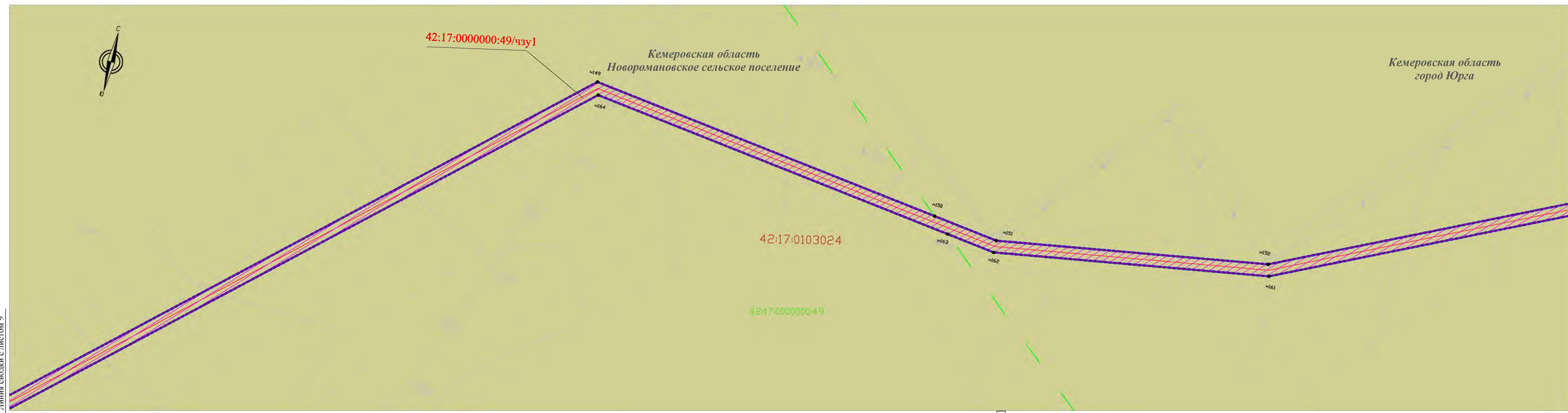

42:17:0103024

42:17:0000000:49

Условные обозначения

Положение о планировке территории

- устанавливаемые красные линии
- проектируемая кабельная волоконно-оптическая линия связи
- границы зоны планируемого размещения объекта капитального строительства федерального значения

Границы

- 42:36:0102003 - граница кадастрового квартала
- 42:36:0102003:21 - граница населенных пунктов
- 42:00:0000000:3У1 - граница существующих земельных участков, учтенных в Едином государственном реестре недвижимости
- граница образуемых земельных участков
- обозначение образуемых земельных участков
- продолжение трассы методом ГНБ (горизонтально направленное бурение)

Категории земель

- земли населенных пунктов
- земли сельскохозяйственного назначения
- земли водного фонда
- земли промышленности, энергетики, транспорта, связи, радиовещания, телевидения, информатики, земли для обеспечения космической деятельности, земли обороны, безопасности и земли иного специального назначения

Схема расположения листов



Изм.	Кол.ч	Лист	Недок	Подп.	Дата

МТСС/ЦВО/516-Г-ДПТ-ПМТ1-Г

М 1:1000

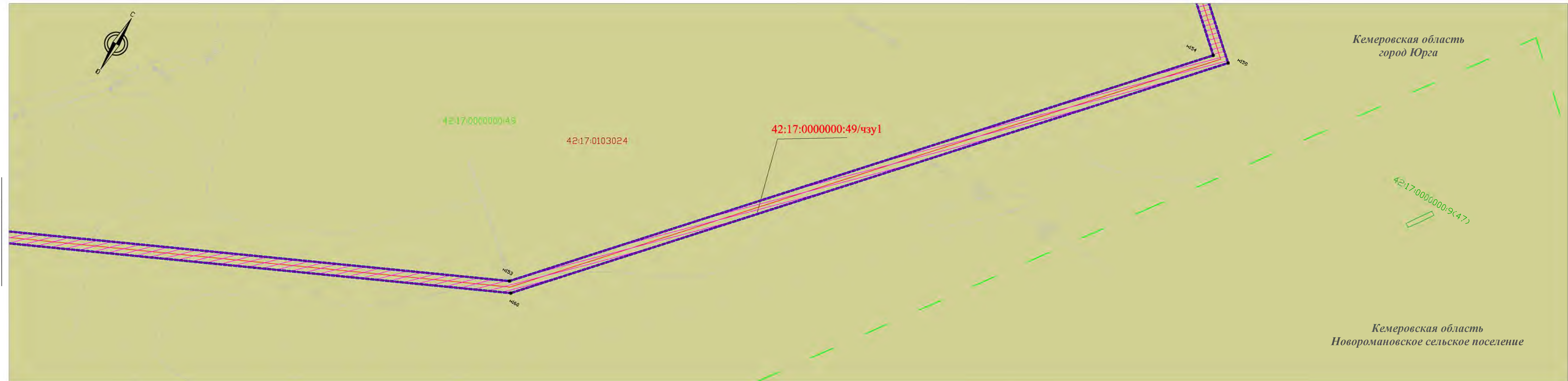

Линия сводки с листом 10

Линия сводки с листом 12

Условные обозначения

Положение о планировке территории

- устанавливаемые красные линии
- проектируемая кабельная волоконно-оптическая линия связи
- границы зоны планируемого размещения объекта капитального строительства федерального значения

Границы

- граница кадастрового квартала
- 42:36:0102003 - кадастровый номер квартала
- граница населенных пунктов
- граница существующих земельных участков, учтенных в Едином государственном реестре недвижимости
- 42:36:0102003:21 - кадастровый номер земельных участков, учтенных в Едином государственном реестре недвижимости
- граница образуемых земельных участков
- 42:00:0000000:3У1 - обозначение образуемых земельных участков
- продолжение трассы методом ГНБ (горизонтально направленное бурение)

Категории земель

- земли населенных пунктов
- земли сельскохозяйственного назначения
- земли водного фонда
- земли промышленности, энергетики, транспорта, связи, радиовещания, телевидения, информатики, земли для обеспечения космической деятельности, земли обороны, безопасности и земли иного специального назначения

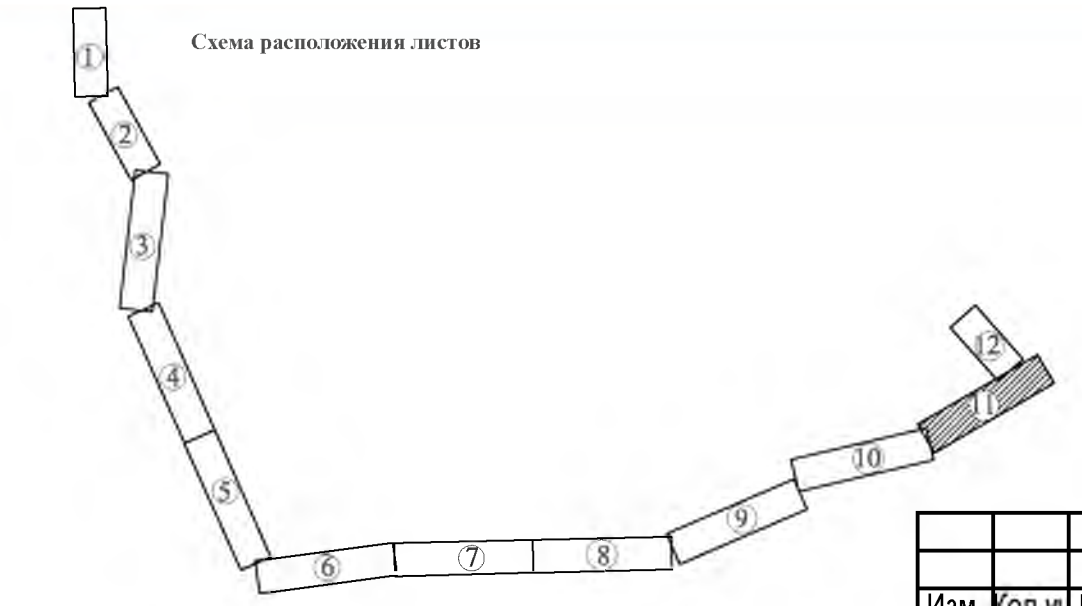

Изм.	Кол.уч	Лист	Недок	Подп.	Дата

МТСС/ЦВО/516-Г-ДПТ-ПМТ1-Г

М 1:1000

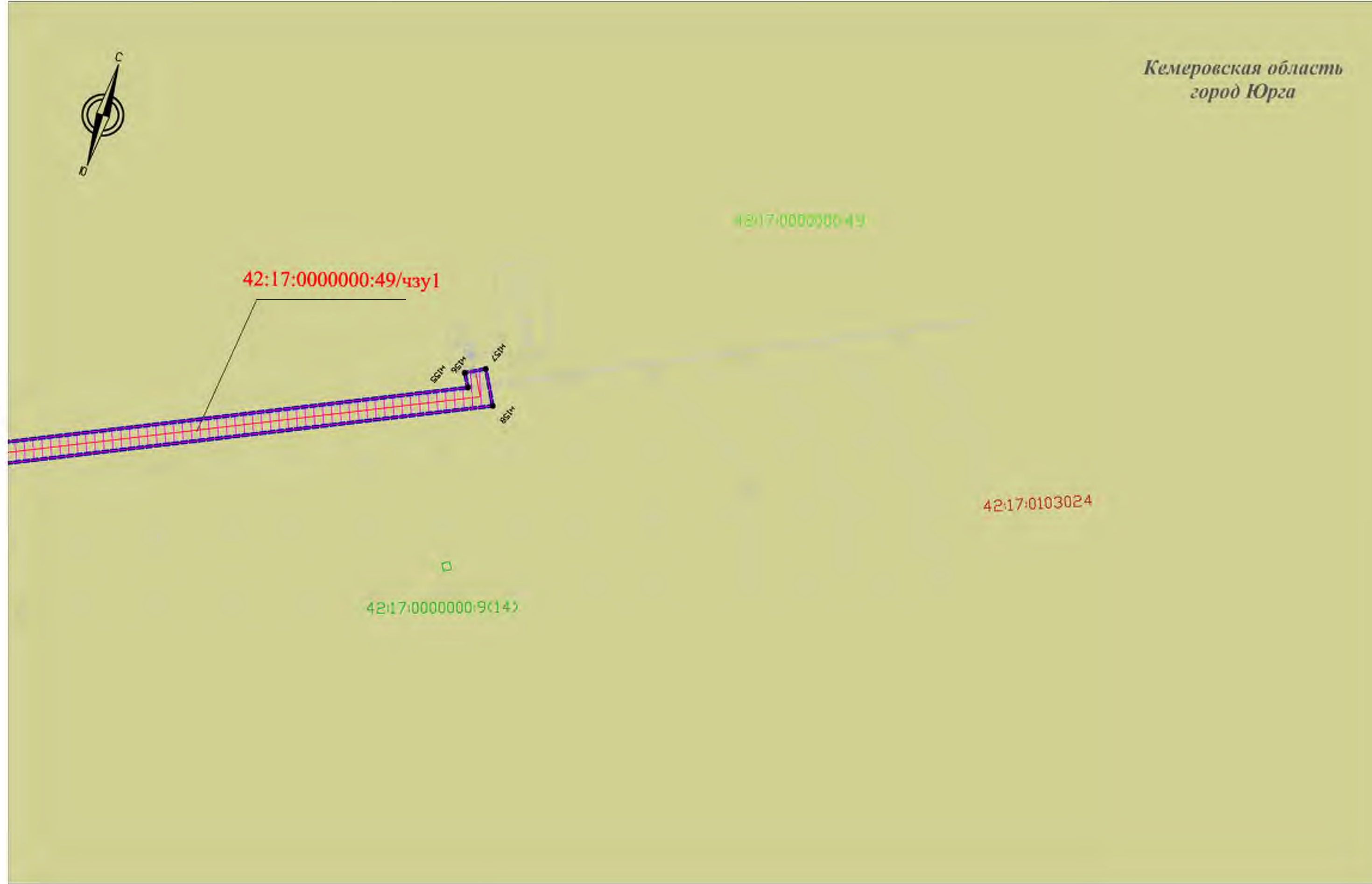

Линия сводки с листом 11

Условные обозначения

Положение о планировке территории

- устанавливаемые красные линии
- проектируемая кабельная волоконно-оптическая линия связи
- границы зоны планируемого размещения объекта капитального строительства федерального значения

Границы

- граница кадастрового квартала
- 42:36:0102003 - кадастровый номер квартала
- граница населенных пунктов
- граница существующих земельных участков, учтенных в Едином государственном реестре недвижимости
- 42:36:0102003:21 - кадастровый номер земельных участков, учтенных в Едином государственном реестре недвижимости
- граница образуемых земельных участков
- 42:00:0000000:3У1 - обозначение образуемых земельных участков
- положение трассы методом ГНБ (горизонтально направленное бурение)

Категории земель

- земли населенных пунктов
- земли сельскохозяйственного назначения
- земли водного фонда
- земли промышленности, энергетики, транспорта, связи, радиовещания, телевидения, информатики, земли для обеспечения космической деятельности, земли обороны, безопасности и земли иного специального назначения

Схема расположения листов

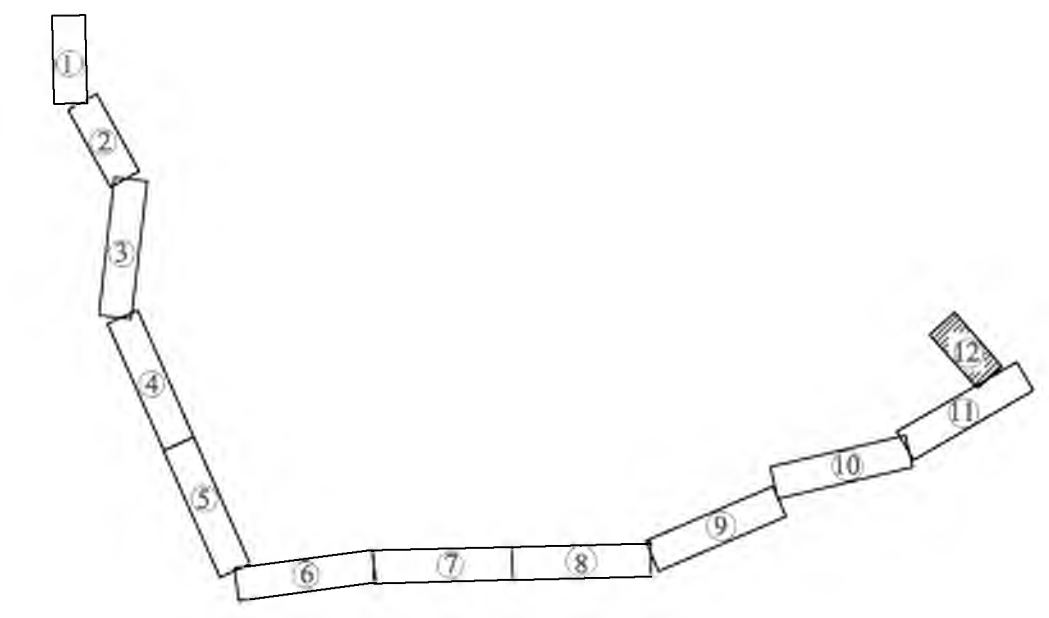

М 1:1000

Изм.	Кол.уч	Лист	Подк.	Подп.	Дата

МТСС/ЦВО/516-Г-ДПТ-ПМТ1-Г